

～横須賀商工会議所からのお知らせ～

16列マルチヘリカルCT搭載車で『**低線量肺CT検査**』を実施します！

日時：令和7年3月19日（水）

①AM（8：45～11：30）・②PM（13：15～15：00）

会場：横須賀商工会議所

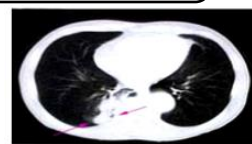

↑実際のCT撮影画像



↑16列マルチヘリカルCT搭載車

通常料金 16,500円（税込）のところ、

特別料金 【会員】12,000円（税込） 【非会員】14,000円（税込）

CT装置は体の輪切り画像が得られ、小さな病変でも大きさや形状がよく見え、体の内部を詳しく知ることが出来ます。

また、CT装置は通常のレントゲン検査では難しい、早期がんの発見を可能にした検査機器です。早期肺がん、肺結核、気管支拡張症、気胸、胸部大動脈瘤、肺動静脈瘻、心臓疾患などの病変が発見できる可能性がございます。

検査は寝たまま短時間（約5分）で精密な検査を行うことが可能で痛みもありません。

是非、この機会をご利用ください。

※肺CT検査に食事制限はありません。食後の受診でも可能です。

このような方にお勧めします

- ・タバコを吸っている方、過去にタバコを吸われていた方
- ・ご自身の家系に、がんにかかれた方がいる方
- ・一度も肺CT検査を受診したことがない方

*****低線量肺CT検査申込書*****

事業所名：_____ TEL：_____ 会員 ・ 非会員
所在地：_____ FAX：_____ 担当者名：_____

受診者氏名	生年月日	希望時間	確定時間（会議所記入）
フリガナ 男	西暦 年 月 日	AM・PM	
漢字氏名 女			
フリガナ 男	西暦 年 月 日	AM・PM	
漢字氏名 女			
備考欄			

注1) 申込人数が20名に満たない場合は中止となりますので、予めご了承ください。

注2) 申込人数によっては、日程を追加する場合がございます。

注3) 妊娠中、妊娠の可能性のある方、医療機器等を装着されている方は検査ができません。

注4) 送付する受診票に、ご来場の目安時間を記載いたします。

注5) インボイス対応領収書が必要な場合は受診日当日に受付でお申し付けください。

【お申込み先】

申込締切日 令和7年2月3日（月）まで

【お問合せ先】

横須賀商工会議所

神奈川県労働衛生福祉協会

FAX：046-823-0401

TEL：046-262-8155